



Información para las familias del
alumnado de 1º ESO

Curso 2023/2024

DATOS GENERALES DEL CENTRO

El I.E.S. Francisco Javier de Uriarte es un centro de Educación Secundaria donde se imparten las siguientes enseñanzas:

* Educación Secundaria Obligatoria de 1º a 4º de ESO

* Bachillerato de Ciencias y Tecnológico
Bachillerato de Humanidades y Ciencias Sociales.

MIEMBROS DEL EQUIPO DIRECTIVO

D. Diego Morales Gutiérrez, Director

D^a. Ana Rivada Delgado, Jefa de Estudios

D. Luis Gutiérrez Bernal, Secretario

Departamento de Orientación

D^a Pilar Ruíz Utrera, Orientadora

D^a Teresa Olmedo Linares, Pedagogía Terapéutica

CLAUSTRO DE PROFESORES

45 profesores

SECRETARÍA

D. Guillermo Carrero-Blanco Velázquez

D^a. Virginia Rivas Ramos

JORNADA ESCOLAR

**COMIENZO: 15
SEPTIEMBRE**

Con carácter general, la jornada escolar será de 8h15 a 14h45 con un descanso de 30 min de 11h15 a 11h45.

	LUNES	MARTES	MIÉRCOLES	JUEVES	VIERNES
8:15 - 9:15	1ª hora	1ª hora	1ª hora	1ª hora	1ª hora
9:15 - 10:15	2ª hora	2ª hora	2ª hora	2ª hora	2ª hora
10:15 - 11:15	3ª hora	3ª hora	3ª hora	3ª hora	3ª hora
11:15 - 11:45	RECREO				
11:45 - 12:45	4ª hora	4ª hora	4ª hora	4ª hora	4ª hora
12:45 - 13:45	5ª hora	5ª hora	5ª hora	5ª hora	5ª hora
13:45 - 14:45	6ª hora	6ª hora	6ª hora	6ª hora	6ª hora



Materias 1ºESO

Materias Comunes

Lengua Castellana y Literatura (4h)

Matemáticas (4h)

Geografía e Historia (3h)

Biología y Geología (3h)

Música (2h)

EPVA (1h)

E.Física (3h)

Inglés (4h)

Francés (2h)

Tutoría (1h)

Religión/A. educativa (1h)

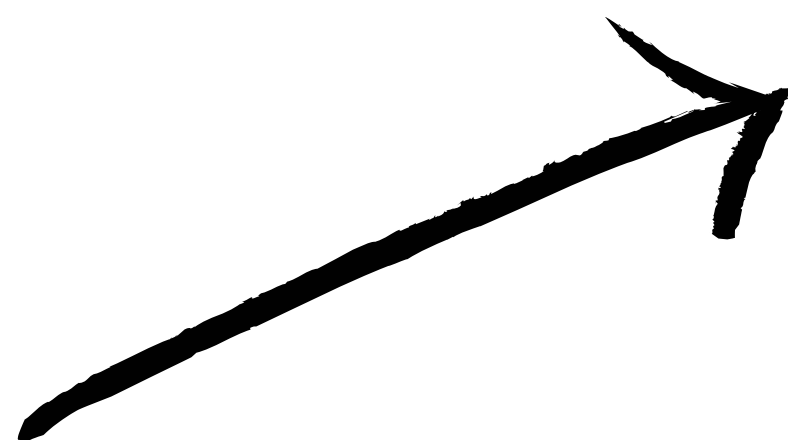

Materias Optativas (elegir 1)

Oratoria y Debate (2h)

Computación y robótica (2h)

Cultura Clásica (2h)

Los alumnos/as que presenten dificultades en la adquisición de la competencia en comunicación lingüística podrán cursar la materia "Área Lingüística de carácter transversal", como alternativa a la Segunda Lengua Extranjera. Será evaluable y calificable. El alumnado se podrá incorporar a esta materia, una vez oídos los tutores/as legales, al inicio del curso en función de la información recogida en el proceso de tránsito, o bien durante el primer trimestre a propuesta del tutor/a tras la evaluación inicial.

Acceso y salida del centro

Las puertas de acceso al recinto se abrirán a las 7:30 y el acceso al centro será a partir de que toque el timbre a las 8:15 (a excepción de los días de lluvia) y se cerrarán a las 8:25.

El acceso desde la avenida Almirante Suanzes se abrirá a las 7:30 y permanecerá abierta hasta las 9:30.

Apertura de puerta trasera (acceso desde el poblado) desde las 7:30.

LA SALIDA PARA TODO EL ALUMNADO SERÁ A LAS 14:45 . EL ALUMNADO DE 1º ESO SALDRÁ POR LA PUERTA PRINCIPAL. **ALMIRANTE** SE VUELVE A ABRIR A LAS 13:30 Y NO SE CIERRA HASTA LAS 16:00. A LA ESPERA DE INSTRUCCIONES PARA EL PRÓXIMO CURSO SI HABRÁ O NO ENTRADA ESCALONADA.

MUY IMPORTANTE: LA SALIDA DE MENORES DEBE SER SIEMPRE ACOMPAÑADO DEL TUTOR LEGAL O UN ADULTO AUTORIZADO Y DEBE **FIRMAR EL LIBRO DE SALIDA** EN SECRETARÍA.

RECREO

- **La salida al recreo la harán por el hall principal.**
- **El alumnado tiene la posibilidad de comprar su desayuno (bocadillos y bebida) en el kiosco habilitado para ello en el patio. Además tendrán la posibilidad de reservarlo el día antes en la cafetería a Mili.**
- **Durante el recreo, ningún alumno/a podrá permanecer en el edificio, hay aseos en el exterior.**

NORMAS BÁSICAS DE CONVIVENCIA

Bajo ningún concepto está permitido que el alumnado venga al centro con teléfonos móviles. Para dar o recibir algún recado se realizará llamando al centro.



- **El respeto a los demás miembros de la comunidad educativa** es una norma fundamental de convivencia.
- Es deber del alumnado **estudiar y respetar el derecho a la educación** de sus compañeros y compañeras.
- El alumnado **acudirá puntualmente a clase al tocar el timbre** y deberá **traer todos los materiales necesarios** para el trabajo en el aula, de acuerdo con las indicaciones del profesorado.
- Durante **los cambios de clase** el alumnado **no podrá salir al pasillo**. Solamente podrán cambiar de aula cuando la materia no se imparta en su aula ordinaria.
- **No están permitidas las salidas** al servicio, secretaría, cafetería, **en los cambios de clase.**

TAQUILLAS

El centro dispone de taquillas que podrán alquilarse a principio de curso, coste anual de 20 euros. Para evitar retrasos, el alumnado sólo podrá hacer uso de ellas a las 8:15, 11:45 y a las 14:45.

Más información en septiembre sobre el abono y condiciones.

MATRICULACIÓN

El periodo de matriculación es del **1 al 10 de julio**

Se hará, preferentemente, de manera telemática a través de la Secretaría Virtual.

Si algún padre o madre tiene algún inconveniente a la hora de realizarla pueden acudir al centro y Guillermo les ayudará

FALTAS DE ASISTENCIA

LAS FALTAS DE ASISTENCIA DEBEN JUSTIFICARSE ADECUADAMENTE MEDIANTE LA APLICACIÓN IPASEN E INFORMAR AL TUTOR SI LA FALTA ES CONTINUADA.

TUTORÍAS

Para solicitar una tutoría con su tutor/a pueden hacerlo a través de su correo corporativo (disponible en la página web del centro) o mediante un mensaje vía IPASEN.

Si necesitan reunirse con algún profesor/a en concreto, deberán hacerlo a través del tutor quien concertará una cita entre el profesor/a y la familia.

CONTACTO

CENTRO: 956 24 34 34

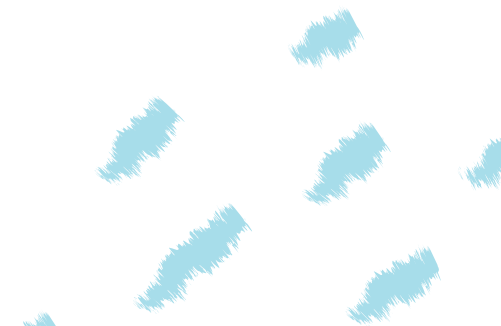

Muchas Gracias

y

Bienvenidos

